RELATIONS DEPARTMENT
RESEARCH LIBRARY

امتياز الجريدة للشركة العربية للطبع والنشر
مدير الجريدة ورئيس تحريرها
عبد الله عريف

الاثنين
٩ جمادى الأولى سنة ١٣٧٤
٣ يناير سنة ١٩٥٥
١١ الجدى سنة ١٣٣٤

البلاد السعودية

صحيفة الشعب العربي السعودي

صحيفة يومية
العدد ١٧٣٨ السنة التاسعة عشرة
٤ صفحات - ثمن النسخة ثلاثة قروش دارجة
تلغرافيا : مكة — « البلاد »

الإعلانات
يتفق عليها مع الإدارة
الاشتراكات
داخل المملكة ٤٠ ريالا سعوديا
خارج المملكة ٦٠ ريالا سعوديا

كلمة البلاد

أعيدوا الثقة بالشركات !!

طرحت مصر فى الايام الماضيه ثلاثة قروض محلية بمبلغ خمسة وعشرين مليوناً من الجنيهات، وغطيت هذه القروض بأسرع مما كان يتوقع اكثر المراقبين الماليين

وقبل ذلك بأشهر طرح بنك مصر أسهماً لتأسيس شركة للفنادق فقط فى أيام، ولذلك فعلت عدة شركات مختلفة، وحصلت على نفس النتائج السريعة ..

وفى مثل هذه الأيام من العام الماضى طرحت هنا فى بلادنا اسهماً لتأسيس شركة كبرى فى غرض اقتصادى جديد وعلى الرغم من مضى ثلاثة شهور على فتح باب الاكتتاب لم يستجب للاشتراك فيها ما يكفى لتغطية الأسهم - ولا أريد ان أقول اكثر من ذلك .. فلماذا ينفر الناس هنا من الشركات، ويقبل عليها هناك ؟. وما معنى شيوع روح التعاون هناك، وفقدانها هنا ؟ لابد أن القراء أو بعضهم لاحظوا أنى قلت فى حديث الاسبوع الماضى «ان الناس قد فقدوا ثقتهم بكل عمل تعاونى لان الشركات القائمة قد حملتهم على ذلك حملا، وما تزال تسير فى نفس الطريق، مما أوجد ظاهرة « العمل الفردى » والعمل الفردى لا توفر له المال الذى من شأن الشركات تجميعه وتوجيهه الى المرافق العامة مع الأفادة الشخصية لصاحبه، ولا سبيل الى إعادة الثقة ودفع الناس الى التعاون المشترك الا بتصفية جميع المواقف الشائكة فى الشركات العامة القائمة اليوم »

واظن ان مسئولية هذه التصفية تتجه الى معالى وزير التجارة .. وأقول أظن لأننى لا أعرف اختصاصات وزارة التجارة بالتحديد لانها لم تنشر حتى اليوم، وان كنت اظن ان شئون الشركات الوطنية من اختصاصها، وأياً ما كانت جهة الاختصاص، فان الموضوع لم يعد مما يحسن السكوت عليه، أو التغاضى عن واقعه السيء.

ان الشركات فى بلادنا - وفى مقدمتها الشركة العربية للسيارات قد عطلت النمو الاقتصادى فى البلاد وحبست أموال الاثرياء فى « الصناديق » وبددت الاموال الصغيرة من أيدى أصحابها، فى الوقت الذى كان فى الامكان الاستفادة منها وتجميعها فى شركات صغيرة وكبيرة تعمل للانتاج العام وتفتح آلاف البيوت، وترفع من مستوى كثير من الطبقات، ومثل صغير يؤيد كل هذا - ان كان يحتاج الى تأييد - هذا المثل آخذه من « الشركة العربية للسيارات » و « والشركة السعودية للكهرباء » .. ترى كم من الافراد يعيشون على حساب عملهم فى هاتين الشركتين ؟. وكم من شخص اصبح يعيش فى مستوى طيب، لأن عمله فى الشركة هيأ له ذلك ؟ ولا أريد أن اقول كم من ثرى كونتهم الشركة لان هذا سيفتح علينا ابواباً نحرص على إقفالها، ولا نود ان نشغل بها الناس والقراء.

اننا نتطلع الى فعالية انقاذية لا لانقاذ المساهمين فى الشركات .. وتخليص اسهمهم من مواقف مجهولة النتائج ولكن لانقاذ اقتصاديات البلاد، ومستقبل الشركات ولأشاعة التعاون الجماعى بين رؤوس الأموال واذا كان موقف الشركات وواقعها المؤسف مما يصح السكوت عليه قبل اليوم .. فانه - بعد قيام وزارة للاقتصاد الوطنى ووزارة للتجارة - مما لا يجوز بحال من الاحوال مع وجود هاتين الوزارتين بقاء الحال على ما هى عليه .. لأن الموضوع الأساسى لهاتين الوزارتين هو « المـال » والمال اذا كان اليوم ممثلا فى شركات عائلية أو صداقية محدودة ؟ فان الواجب ان يكون ممثلا فى شركات كبرى يساهم فيها كل مواطن .. وان يكون هذا قبل حل مشاكل الشركات القائمة، واعادة الثقة الى المواطنين جميعاً، فهل لنا ان ننتظر من وزارة التجارة عملا ايجابياً ؟! إن معالى وزيرها وحده الذى يستطيع ان يجيب على هذا السؤال !! ؟

عبد الله عريف

العلاقات المصرية السودانية

الحزب الوطنى الاتحادى يبحثها فى اجتماعه

الخرطوم : - اجتمعت اللجنة التنفيذية للحزب الوطنى الاتحادى للبحث فى موقف الوزراء الذين اعفوا من مناصبهم ازاء الحزب

الازهرى

ورأي اللاجنة فى التصريح الذى ادلى به السيد اسماعيل الازهرى رئيس لوزراء معرباً عن رأيه الشخصى فى مستقبل السودان وقال فيه انه يرى ان يكون السودان جمهورية لها رئيسها ومجلس وزرائها وبرلمانها كما ان مصر جمهورية وان يكون لاتحاد او الرباط الذى يربط السودان بمصر فى اتحادهما هو مجلس أعلى يضم أعضاء مجلس سودانى ومصرى ويجتمع مرة أو مرات فى السنة للبحث فى الشئون المشتركة كالدفاع والسياسة والخارجية ومياه النيل ثم عرض قرارات المجلس الأعلى على البرلمان فى البلدين لاقرارها او نقضها او تعديلها . وهذه هى أول مرة تجتمع فيها اللجنة التنفيذية للحزب للبحث فى مستقبل علاقات السودان مع مصر .

تصريح رئيس وزراء العراق

عن علاقات بلاده بالدول العربية وعن المعاهدة البريطانية العراقية

بغداد : - القى السيد نورى السعيد رئيس الوزراء خطابا فى مجلس النواب خلال مناقشة الميزانية العامة تحدث فيه عن العلاقات بين العراق والدول العربية والمعاهدة العراقية البريطانية والاصلاحات الداخلية فقال ان العلاقات العراقية العربية تقوم على احسن ما يكون من المودة والصفاء وان الكلمة متفقة سواء فيما يتعلق بمكافحة الخطر الصهيوني او الاخطار الخارجية . وقال ان القرارات التى اتخذها مؤتمر وزراء الخارجية العرب فى القاهرة تتمشى مع ميثاق الجامعة وميثاق الضمان الجماعى والتعاون الخارجية وانه ليس للدول العربية سياسة تخرج عن هذه الوثائق وتحدث عن انهاء المعاهدة العراقية البريطانية فقال انه يلتزم بالوعد الذى قطعه لمجلس الاعيان والنواب وانه يبحث الآن فى افضل الوسائل لانهائها واى الحلول الثلاثة التى اقترحتها اللجنة الوزارية التى تألفت فى عهد وزارة السيد جميل المدفعى وكان هو من اعضائها افضل لتحقيق ذلك واكد انه لا يعتزم الاخذ باى طريقة الا بموافقة مجلس الامة وانه واثق من اى اجراء سوف يتخذ بشأن المعاهدة سيحقق رغبات اعضاء المجلس والشعب وكرر ما سبق ان اعلنه وهو ان العراق ابلغ الحكومة البريطانية رسميا انه لا يرغب فى تجديد المعاهدة او مد اجلها وقال انه يتعين على العراق ان ينظر بعين الاعتبار الى سلامة الدول المجاورة كايران وتركيا والاهتمام بميثاق الضمان الجماعى لدفع الخطر الصهيونى الذى يهدد سلامة البلاد العربية وقال ان على المواطنين فى العراق والبلاد العربية ان يكونوا على حذر من خطر اسرائيل وقال ان علينا ان لا نترك فرصة تمر دون ان نقوى ساعد العرب بالتسلح واشار الى المساعى التى بذلتها اسرائيل لمنع تسليح العراق وقال انه يعتقد انه لا يمكن تأمين سلامة البلاد العربية الا بتقويتها ماديا وان العرب خسروا فلسطين لضعف وسائلهم المادية وقال ان الشيوعية والصهيونية تحالفتا ضد العرب وهما متحدتان فى الوسائل والاهداف ولا سبيل للعرب غير مكافحة هذين الخطرين ضمانا لسلامتهم وتحدث عن الاصلاح الداخلى فقال

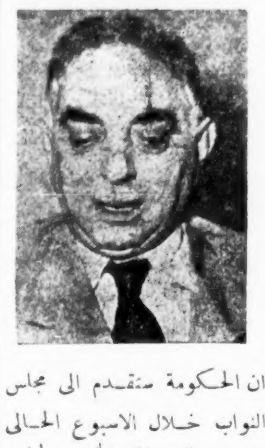

ان الحكومة ستتقدم الى مجلس النواب خلال الاسبوع الحالى مشروع السنوات الخمس لمجلس الانشاء والتعمير الذى يجرى اعداده بالتعاون مع الوزير البريطاني السابق اللورد سولتر وقد ادلى رئيس الوزراء بهذا البيان رداً على ما اثاره الوزير السابق صادق البصام عن العلاقات العربية والدولية للعراق ودعا الى قامة السياسة الخارجية على اسس مماثلة للسياسة التركية من حيث الاعتماد على الوعى الشعبى والقوة العسكرية والقى بعض النواب خطبا اشادوا فيها بسياسة الحكومة فى مكافحة الشيوعية وتحقيق الاستقرار .

حكومة المجر

تلاقى صعوبات بسبب العداء الشعبى لها

واشنطن : - ذكرت لجنة العلاقات الخارجية التابعة لمجلس الشيوخ الأمريكى فى تقرير لها ان حكومة المجر الشيوعية تلاقى صعوبات بسبب العداء الشعبى المنتشر فى كافة أنحاء البلاد وقالت اللجنة فى تقريرها ان هذه الحكومة قد وصلت الى الحضيض من الناحيتين السياسية والاقتصادية ومضت تقول ان وضع النظام الشيوعى المجرى غير المكين وما أعلنه هذا النظام أخيراً من استعداده لادخال نوع من التحسينات هما نتيجة مباشرة وعاجلة للمعارضة التى تلقاها الحكومة .

رئيس الوزارة الأردنية

يغادر لندن بعد انتهاء مباحثاته مع حكومة بريطانيا

لندن : - غادر لندن السيد توفيق ابو الهدى رئيس الوزارة الاردنية قاصداً الى عمان بعد ان تباحث مع المسئولين فى الحكومة البريطانية حول تعديل المعاهدة البريطانية التى عقدته فى عام ١٩٤٨ وسيمكث السيد انور نسيبه وزير الدفاع الاردنى فى لندن بضعة أيام أخرى يقوم خلالها ببحث بعض النواحى الاخرى من هذه الاتفاقية وقد بدأت هذه المباحثات بين الجانب الاردني والبريطانى فى التاسع عشر من شهر ديسمبر الماضى وقد اختتمت هذه المباحثات بثلاثة اتصالات اجراها السيد توفيق ابو الهدى اخيرا مع السير انتونى ايدن وزير الخارجية البريطانية . هذا ولم تخف الدوائر الرسمية فى لندن عن خيبة أملها تجاه هذه المباحثات اذ انه ليس هناك امل فى سبيل ادخال اية تعديلات على هذه الاتفاقية قبل انتهاء اجلها فى عام ١٩٦٣ . هذا وصدر بيان فى لندن وصف هذه المحادثات بانها استطلاعية وسوف تستأنف مرة أخرى قريبا .

السودان

استقالة عدد من البريطانيين

تعيين سودانيين بدلاءهم

الخرطوم : - تقول رسالة من الخرطوم لاحدى وكالات الأنباء ان مايزيد قليلا عن اربعين من الموظفين البريطانيين قد سلموا استقالاتهم للحكومة السودانية وفهم انه سيحل محلهم موظفون سودانيون وستدفع الحكومة السودانية تعويضات للموظفين البريطانيين مقابل اقصائهم عن ترك الخدمة .

موجز الأنباء

* لندن : - أكد متحدث بلسان وزارة الخارجية البريطانية بأن سياسة بريطانيا تهدف الى البحث فى عقد مؤتمر دولى يعطى نتائج حقيقية وفائدة مرجوة وكان المتحدث يعلق على تصريحات رئيس وزراء روسيا .
* كلكتا : - قال رئيس وزراء الهند فى طريق عودته الى بلاده انه يعتقد ان الامم المتحدة قد عالجت قضية الطيارين الامريكيين بدون الرجوع الى جوهر الموضوع .
* لندن : - غادر لندن رئيس الوزارة الاردنية عائداً الى بلاده بعد ان تباحث مع المسئولين البريطانيين حول تعديل المعاهدة الاردنية الانكليزية المعقودة عام ١٩٤٨ وينتظر ان يصل عمان اليوم الاثنين .
* باريس : - قال رئيس الوزارة الفرنسية ان موافقة الجمعية الوطنية على اتفاقيات باريس كان عملا فعالا وسريعاً من اجل السلام وان فرنسا كان عليها اما ان تختار هذا الموقف او ان تواجه خطر العزلة .
* دلهى : - صرح البانديت نهرو بأنه سيزور روسيا بعد انتهاء مؤتمر دول الكومنولث وقال انه ربما يجتمع ايضاً برئيس الوزارة الفرنسية فى باريس .
* بغداد : - قال رئيس وزراء العراق امام مجلس النواب ان العلاقات العراقية العربية تقوم على احسن ما يكون من الصداقة والمودة وان الكلمة متفقة .
* وشنطن : - ذكرت لجنة العلاقات الخارجية التابعة لمجلس الشيوخ الامريكى بأن حكومة المجر الشيوعية تلاقى صعوبات بسبب العداء الشعبى المنتشر فى كافة انحاء البلاد .
* الخرطوم : - اجتمعت اللجنة التنفيذية للحزب الوطنى الاتحادى وبحثت فى اجتماعها مستقبل علاقات السودان مع مصر .
* القاهرة : - تم هنا توقيع اتفاقية تسليم خطوط انابيب البترول الممتدة بين السويس والقاهرة وفقاً لاتفاقية الجلاء .
* القاهرة : - واصلت المحكمة العسكرية العليا التى تحاكم المتهمين فى قضية الجاسوسية الصهيونية جلستها فاستمعت الى بعض مرافعة الدفاع وتواصل سماعها للبقية .
* نيويورك : - يعتقد هنا ان مضمون المذكرة الروسية التى سلمت الى الولايات المتحدة تتعلق بأقتراح سوفيتى حول اطلاق سراح ثلاثة من الامريكيين احتجزوا فى سجون الاتحاد السوفيتى لقاء مقابل .
* عمان : - قال رئيس الجانب الاردنى فى لجنة الهدنة المشتركة ان الاردن حريصة دائماً على احترام التزاماتها واعرب عن امله بأن يكون العام الجديد عام صفو وهدوء .
* مدريد : - اعلن رئيس الحكومة الاسبانية بأنه لا ينوى بأى حال من الاحوال اعادة الملكية القديمة الى بلاده وانه مهتم الآن بمعالجة المشاكل الاجتماعية .
* نيروبى : - فتكت القوات البريطانية هنا على ٦ اشخاص من افراد عصابة الماو ماو واسرت ثلاثة منهم .
* باريس : - اجتمع فى باريس رئيس الوزارة الليبية بالمسيو منديس فرانس وعلم ان البحث دار حول طلب ليبيا بجلاء القوات الفرنسية المرابطة فى فزان .
* عمان : - قال وزير الخارجية الاردنية ان تقدم البلاد العربية والتعاون العملى لن يتم الا بهدم الحواجز وفى مقدمتها سمات السفر .
* القاهرة : - يعتقد مجلس قيادة الثورة المصرى اجتماعها للتصديق على الاحكام التى اصدرتها الدوائر الفرعية لمحكمة الشعب فى جماعة الأخوان المسلمين .
* كراتشى : - اعرب رئيس وزراء باكستان الذى عاد الى بلاده بعد حضوره مؤتمر بوجور عن اغتباطه بالمحادثات التى دارت فيه وبالنتائج التى اسفرت عنه .
* سيول : - علق مدير الاستعلامات فى كوريا الجنوبية على بيان رئيس وزراء اليابان والقائل فيه ان اليابان ترغب اقامة علاقات دبلوماسية مع كوريا الجنوبية علق بترحيبه لهذه البادرة من جانب اليابان وعن استعداد بلاده .

موقف فرنسا

بعد التصديق على الاتفاقيات منديس فرانس يتحدث بشأنه

باريس : - قال المستر منديس فرانس رئيس الوزارة الفرنسية فى اذاعة وجهها الى الشعب الفرنسى ان موافقة الجمعية الوطنية على اتفاقيات باريس كانت الحل الوحيد الذى يمكن من اتخاذ عمل فعال وسريع من أجل السلام مع المحافظة فى الوقت نفسه على المحالفات الفرنسية وقال ان الحياد كان بين هذا الموقف وبين مواجهة فرنسا لخطر العزلة وقال المستر منديس فرانس ان تبدلا حقيقياً قد حصل فى حياة فرنسا القومية فبعد تردد طويل عادت أخيراً وحزمت أمرها وأزاحت جانباً تلك التبعات التى وقفت فى طريقها وقد أخذت الآن تسير الى الامام وقال ان سيرها ما زال بطيئاً غير ان نتائجها يمكن مشاهدته الآن .

تأييد أردني

حـول قرار سوريا القاضى بالغاء سمات السفر بين سوريا والدول العربية

عمان : - عاق السيد وليد صلاح وزير الخارجية الاردنية على التصريح الذى افضى به السيد على بوظو وزير العدل السورى بصدد قرار سوريا القاضى بالغاء سمات السفر بين سوريا والدول العربية . وقال الوزير الاردنى ان الاردن تقدر لسوريا هذه الخطوة التى تعمل على هدم الحواجز بين الدول العربية .

لنكرم طه حسين !!

ليس هناك من يجهل مكانة الدكتور طه حسين الأدبية لا فى مصر وحدها بل فى العالم أجمع ويكفى انه عميد الأدب وصاحب مدرسة معروفة مشهورة ومؤلفات كثيرة فى عالم الأدب والفكر والبيان .

وبعد أيام قليلة سيكون الدكتور العميد ضيفاً على المملكة وما أسعد نفوس الأدباء والكتاب والشعراء بقدوم هذا الضيف الكريم الذى يتشوق الكثير الى لقائه والاستمتاع بحديثه والتعرف اليه فأحاديثه دروس أى دروس لأنه كنز يزخر بالمعرفة والبيان .

سيكون الدكتور اذاً ضيفاً على المملكة وستقوم الحكومة بما تقوم به عادة من تكريم لكل وافد من كرام الوافدين وستؤدى واجبها وأكثر ... وهذا معروف سلفاً فهى حكومة مضيافة تعرف لكل وافد قدره ومكانته .

وستقوم وزارة المعارف بتكريمه أيضاً لأنها وزارة العلم والأدب والثقافة وعلى رأسها سمو وزيرها النبيل بروحه النشطة التى يسعى بها الى تقدير العلم ورفع مستواه وتكريم رجاله ..

بقى أن نسأل أدباءنا وكتابنا وشعراءنا فماذا أعدوا لتكريم طه حسين وهم أولى الناس بالاستعداد والتهيؤ لمثل هذا الضيف العزيز .

ولقد ضمنى وبعض الأصدقاء مجلس تحدثنا فيه عن قرب قدوم الدكتور وعن مشروع اقامة حفل تكريمى له فى فندق (قصر الكندره) يساهم فيه كل أديب قادر مساهمة مادية ثم نستأذن الدكتور فى تشريف هذا الحفل والتكرم بالقاء محاضرة فيه يختار موضوعها بنفسه وذلك بعد أن يتقدم بين يديه بعض الأدباء مرحبين مهنئين ذاكرين طرفاً من فضله على الأدب ولمحات من نتاجه وأياديه على أن يبتاعوا مجموعة الكتب التى صدرت فى المملكة للكتاب السعوديين جميعهم ويقدموها الى الدكتور مجلدة كتذكار لهذه الزيارة الكريمة .

انى أوجهها دعوة عامة الى الأدباء والكتاب والشعراء ونداءاً لكل فرد منهم فى أن يشتركوا فى تكريم طه حسين وأن يساهموا فى اقامة حفل يليق بمقامه وأن يحضر منهم هذا الحفل من تمكنه ظروفه من الحضور ليتمتع بالاستماع الى الدكتور الكبير والتعرف اليه .

وعلى الذين لا يستطيعون المساهمة مادياً أن يساهموا أدبياً بتقديم ما لديهم من مؤلفات سعودية الى لجنة التكريم وأن يحضر منهم من يستطيع الحضور .

ان على الأدباء أن يؤلفوا لجنة تقوم بتكريم ضيفنا العزيز بعد أن نستأذن من الجهات المسئولة فى اقامة حفلة التكريم فى فندق قصر الكندرة ولا شك ان الجهات ستأذن وتساعد مادياً ومعنوياً على هذا التكريم .

يجب أن يعرف عميد الأدب أن فى هذه المملكة الفتية أدباء وشعراء وكتاباً استطاعوا أن يكونوا لهم أدباً قوياً يساير الزمن ويمشى مع التطور يجب أن يعرف ان فى الأرض التى شع منها النور وخرج منها الصادق الأمين (صلى الله عليه وسلم) بالدعوة التى ملأت ولا تزال تملأ أقطار الأرض بالدين والحق والمعرفة يجب أن يعرف ان فيها من يحملون مشاعل النور وان الجيل الجديد جيل يسعى الى العلم والمعرفة والنور فى حكومة رشيدة ناهضة تسعى لتيسير العلم وتعمل على تعميمه .

فاذا ما عاد العميد الى وطنه بسلامة الله عاد وفى نفسه فكرة كبرى عن أدب المملكة وأدبائها وفى خياله أشياء تستحق التسجيل والاشارة والافصاح .. اننا بحفلة التكريم سنرفع رأس الأدب بالمملكة وانى لأوجه النداء الى كافة اخواننا الأدباء وأرجو أن يستجيبوا ... وانى أرحب بالضيف الكريم فى بلده وبين اخوانه ومحبيه ؟

جدة - محمد أمين يحيى

تعليق

نشرت الصحف الروسية في أماكن بارزة الحديث الصحفي الذي أدلى به المسيو مالينكوف رئيس الوزارة الروسية الى مراسل وكالة الانباء الامريكية « تاليفبوس » والذي تحدث فيه عن تزايد خطر الحرب بعد التصديق على اتفاقيات باريس وعن عرقلة الدول الغربية لكل اجتماع يمكون من شأنه حل المشاكل الدولية ، لان تلك الدول تعتمد على حل المشاكل بمعزل عن الكتلة الشرقية ، وخاصة فيما يتعلق بعث الجيش الألماني والسباق على التسلح واحراز قواعد امريكية حول الاتحاد السوفيتي والدول الموالية له ولا يمكن ان تفسر تلك الاعمال الا بأنها تهدف الى الحرب كما اعلن المسيو مالينكوف ان الشرق والغرب يجب ان يقيما علاقاتهما على احتمال التعايش السلمي لما فيه من مصالح مشتركة .

وقد كان هذا التصريح مثار كثير من التعليقات . فقد اعلن متحدث بلسان وزارة الخارجية البريطانية تعليقاً على تصريح المسيو مالينكوف بأن سياسة بريطانيا تهدف الى البحث في عقد مؤتمر دولي كما لاح ان مثل هذا المؤتمر سيعطي النتائج الحقيقية .

ومما هو جدير بالذكر ان كلا من تشرشل ومنديس فرانس قد اعربا عن استعدادهما لعقد مؤتمر رباعي للتفاهم مع السوفيت بعد المصادقة على اتفاقيات باريس ويبدو ان المسيو مالينكوف يلعب بالورقة الأخيرة في سبيل عرقلة الاتفاقيات فهو يقول انها السبب في زيادة حدة التوتر بين الشرق والغرب ، وهو يندد بموقف الدول الغربية من من روسيا والدول التابعة لها ، وهو يصرح علناً ان اعادة تسليح المانيا يجب ان لا يتم ، لأن فيه خطراً كبيراً على السلم العالمي . ولا يفتي مالينكوف ان يلوح بغصن الزيتون فيعرب عن استعداده لعقد مؤتمر رباعي اذا رغبت الدول الغربية ذلك ، ولكن الذي يدعو الى التساؤل حقاً هل ان روسيا صادقة في قولها هذا ، وهل هي راغبة في تخفيف حدة التوتر بين الشرق والغرب ؟! أغلب الظن أنها مناورة روسية بارعة . . ولكن الغرب – كما يبدو – قد تنبه لها فان الأنباء تؤيد ان فكرة عقد مؤتمر رباعي لم تلق التشجيع والتأييد اللازمين ، وسيمضي انفاذ اتفاقيات باريس بكل قوة وسرعة .

وسنرى ما تكشف عنه الأيام القادمة في هذا الصراع الدائم بين الشرق والغرب ! ؟

نادي الوحدة الرياضي

يعلن الى عموم لاعبيه ومشجعيه بان التمارين ستكون في الأيام : الاحد ، الثلاثاء ، الخميس ابتداء من هذا الاسبوع : على ملعبه المعروف بجرول

الدكتور ابو الوفا

ماجستير الانف واذن والحنجرة وجراحة التجميل من امريكا نقل عيادته الى عمارة الأمير عبد الله الفيصل بباب مكة امام شركة اطلس لمدة محدودة من ٥ – ٦ ومن ١١ – ١٢

جلالة الملك المعظم

يستقبل بعض الشخصيات في الرياض

جاءنا من الديوان الملكي ما يلي :

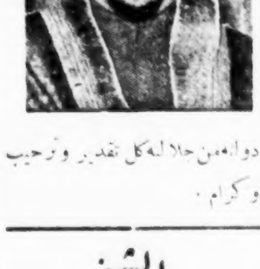

استقبل حضرة صاحب الجلالة الملك المعظم بعد عصر هذا اليوم السبت في القصر الملكي العامر بحدائق الناصرية في الرياض حضرة صاحب الدولة عبد الله اليافي رئيس مجلس الوزراء اللبناني السابق والأستاذ توفيق القدائلي احد الصحفيين اللبنانيين ، وقد تفضل جلالته بدعوتهم لتناول طعام العشاء على المائدة الملكية العامرة ولاقى دوامًا من جلالته كل تقدير وترحيب وكرام .

معالي الشيخ
محمد سرور الصبان
يسافر الى الطائف

سافر الى الطائف بطريق الجو – في مساء السبت – حضرة صاحب

المعالي الشيخ محمد سرور الصبان وزير المالية والاقتصاد الوطني لقضاء بعض الأعمال وسافر برفقة معاليه سعادة الشيخ عبدالحي قزاز . ومن المنتظر أن يبقى معاليه هناك الى نهاية هذا الاسبوع . صحبت معاليه السلامة في حله وترحاله .

سعادة الشيخ
عبدالله السعد

سافر الى الرياض منذ يومين – بطريق الجو – سعادة الشيخ عبدالله السعد وكيل الوزارة للشؤون الملكية وقد عاد منها يوم أمس بعد أن تشرف بالسلام على حضرة صاحب الجلالة الملك المعظم فنرحب بقدومه .

سعادة الأستاذ
محمد حسين زيدان

سافر الى القاهرة صباح – اليوم – في اجازة قصيرة سعادة الأستاذ محمد حسين زيدان ممثل وزارة المالية لدى وزارة الداخلية والكاتب المعروف رافقته السلامة .

الشيخ
حسن بن عبدالرحمن بن عمران

قدم من بيروت الى الرياض ؟ ومنها الى مكة الشيخ حسن بن عبدالرحمن بن عمران من اعيان الرياض بعد ان قضى مدة هناك للعلاج والاستشفاء والشيخ حسن من اصدقاء الصحيفة وقد آنسنا بزيارته في مكتبها فنرحب بقدومه اجمل ترحيب .

احتفال
بالأمن العام

بمناسبة افتتاح العمل في الدور الثاني الذي أنشيء حديثا بالمنطقة الرابعة بمديرية الأمن العام ، أقيم في نفس المنطقة حفلة عشاء حضرها سعادة مدير الأمن العام ، وعدد من كبار الضباط وجميع الخبراء المصريين وابتدىء الحفل بكلمة ترحيبية من رئيس المنطقة ، تلاه الاستاذ هاشم عبد المولى المفوض الأول بالأمن العام ، واعقب هذا ، الكونستبل حسن خياط بكلمة عن « كونستبلات المرور » ثم قام المفوض الأول السيد حبيب كوثر وارتجل كلمة أشاد فيها بالجهود التي يبذلها سعادة المدير العام في سبيل رفع مستوى « الأمن » في المملكة الى المكان اللائق به ، وبعد ذلك تناول الجميع طعام العشاء ، واختتمت الحفلة بقصيدة ألقاها رئيس المنطقة المفوض الأول عبدالفتاح خياط ، ثم انصرف المدعوون مشيعين بمثل ما استقبلوا به من ترحيب واكرام .

ومما هو جدير بالذكر ان سعادة مدير الأمن العام تفضل فأمر بأن تكون الغرفة الكبرى الجديدة ناديا أدبيا لضباط الأمن ، وسوف يزود بالكتب اللازمة ، وبما يحتاج اليه من فرش وأثاث ؛ وفق الله العاملين لما فيه الخير والصلاح .

تبرعات
لصندوق البر
اشتراك شهري

ريال	
٥	سامي عرب
٥	بكر نبراوي
٣	عبد الرحمن مصري
٥	حسن عبدالرشيد عطار

(وزارة الحج)

فتاة من جدة
تتبرع لصندوق البر

تلقت هيئة صندوق البر مبلغ عشرة ريالات سعودية تبرعا لصندوق البر من فتاة بجدة وشقيقتها .

حول الصيدليات الليلية

جاءنا من سعادة الدكتور حسني الطاهر مدير عام الطب العلاجي ما يلي :

نشرتم في جريدتكم الغراء في عددها الصادر بتاريخ ٥/٥/١٣٧٤ كلمة عن الصيدليات الليلية بعث بها من جدة حضرة السيد محمد امين يحيى واني اذ أشكر السيد الكاتب على غيرته على الصالح العام أرى ان بعض ما جاء في الكلمة المذكورة يفتقر الى تصحيح يسير حتى يعرف المواطنون الأمور على حقيقتها .

يجب ان يكون معلوما ان الذين يديرون متاجر الأدوية ليسوا صيادلة كلهم وأنه ليس في جدة غير صيدليتين وليس في مكة غير صيدليتين أيضا والصيدلية بالمعنى القانوني هي المكان الخاص الذي يقوم على ادارته ويبيع الادوية مركبة وجاهزة فيه صيادلة قانونيون أما مخازن الأدوية وهي كثيرة في البلاد فعلاقاتها غير مرخص لها الا ببيع الأدوية الجاهزة فقط في نطاق شروط حددها النظام الخاص ولا حق لها بتركيب التذاكر الطبية لأن ذلك من حق الصيادلة القانونيين وحدهم صيانة لصحة الجمهور من الأخطاء التي قد يقع فيها الذين لم يتخرجوا في هذا الفن أما اقامة نوبة ليلية بين الصيدليات فانه مطاب حق وقد كان دائما موضع اهتمام وعناية وزارة الصحة ولكن الظروف لم تسمح بعد بتحقيقه نظرا لقلة عدد الصيدليات الحرة في البلاد ونرجو ان يصبح في الوسع قريبا اجابة طلب الجمهور وانفاذ رغبته في هذا الصدد على ان الوزارة قد جرت منذ قيام الشئون الصحية في البلاد على ترك ابواب صيدليات مستشفياتها مفتوحة ليل نهار في مكة وجدة والرياض والمدينة والطائف وغيرها من المدن الكبيرة حتى تجد الجمهور حاجته من الدواء والاسعاف مجانا وكذلك الشان في البلاد الصغيرة التي فيها مستوصفات فانها هي الأخرى مستعدة في كل وقت لأن تلبي مطالب الجمهور فيما يخص العلاج والأسعاف وستظل وزارة الصحة ناهضة بواجبها هذا حتى تكثر الصيدليات في البلاد كثرة تساعد على ندبها لأقامة المناوبة بينها تومئ في خدمة المواطنين والله نسأل أن يوفق مسعانا ويسدد خطانا حتى تبلغ البلاد في ظل جلالة مليكها ما تصبوا اليه من سعادة وفلاح .

[البلاد السعودية] تشكر لسعادة الدكتور اهتمامه بايضاح الحقيقة التي ما كانت تعرف لولا التعقيب والأشارة وتقدر لسعادته عنايته بما تكتبه الصحيفة وليس رائدها الا الصالح العام وبالله التوفيق .

> الموظفون يستجيبون
> لفكرة دفع ريال شهرياً
> لصالح صندوق البر

استجابة موظفي
وزارة الصحة

تلقت هيئة صندوق البر من الشاب محمود محمد جمال نبأ استعداد موظفي وزارة الصحة لتحقيق الاقتراح الخاص باشتراك كل موظف بريال شهريا واعرب عن استعداده للتطوع بجمع اشتراكات زملائه في الوزارة وتقديمها للصندوق

والهيئة تشكر موظفي وزارة الصحة على تلبيتهم لهذا المشروع الانساني وقد اعتمدت الشاب محمود محمد جمال مندوبا عنها لدى وزارة الصحة وترجو اعتماده في الدفع بموجب البطاقات التي ستسلمه له .

.. وموظفي
ديوان الموظفين

كما تلقت الهيئة من الشاب حامد لفون كتابا يعرب فيه عن ترحيب زملائه موظفي ديوان الموظفين لوزارة المالية لفكرة اشتراك كل موظف بريال شهريا في صندوق البر واستعداده للقيام بمهمة جمع الاشتراكات شهريا عند صرف الراتب

والهيئة تشكر موظفي ديوان الموظفين على شعورهم الانساني وترجو اعتماد الشاب حامد لفون مندوبا عنها لديهم وتسليمه اشتراكاتهم الشهرية مقابل البطاقات الرسمية

مناورة ودية

ستقام مناورة ودية بين فريق كوكب النصر واشباله في مساء يوم الجمعة الموافق ١٣/٥/٧٣ خلف الزاهر فنحث الجمهور على مشاهدتها .

ردود قصيرة

خالد الخضر – المدينة : –

اثار سكرتير التحرير في خميس مضى هذا الموضوع . . فيكتفي بما نشر .

ناجي خوجه : –

هذه الكلمة بنصها نشرت للاستاذ صالح جودت بأحد الاعداد الأخيرة من مجلة المصور .

علي مهدي القحطاني : –

نحن معك في ان الحياء قد انتزع من بعض الوجوه « اذا لم تستح فاصنع ما شئت »

ابو الخير سمارن : –

هكذا آثر الزميل الرد عليك جاوزت في مدحه حداً أضربه من حيث قدرت ان المدح ينفعه

عبدالحميد هاشم – مكة : –

الصحيفة ترحب بكل ما يقدمه اليها « الجامعيون » وغيرهم . وهي على استعداد لنشر ما يصلها اذا كان صالحاً للنشر .

عثمان بن حريب – جدة : –

رئيس التحرير يقدر لك غيرتك ونظراً لأن الموضوع يحتاج الى معالجته بشيء من الحكمة فاننا سنحاول ذلك في فرصة قريبة .

خادم أمين – المدينة : –

تقدم الى وزارة الدفاع والطيران بطلب التحاقك باحدى الوظائف التي اشرت اليها واشرح في طلبك ظروفك وعملك الحالي .. اتمنى لك التوفيق – مقدماً –

محمد المعلمي : –

انتهى الموضوع بالرد الذي نشرناه يوم الخميس الماضي للحكم « عطشان »

> برحة القزاز بالطائف
> المكتبة السعودية
> صحف – مجلات – كتب
> أدوات مدرسية

عن القراء

مكروفون منارة باب الحميدية

كتب الينا القارىء (ح . م . ع) يقول انه كان على منارة باب الحميدية ميكروفون ، اقتلعته العاصفة في يوم مطير ، وان سكان محلة جياد وما قاربها من الجهات المجاورة لها ، فضلا عن البعيدة عنها ، اصبحوا لا يسمعون الأذان .

لذلك يرجو من مديرية الاوقاف العامة ، وضع ميكروفونان بدلا عنه وميكرفون آخر على باب جياد ، لأرسال صوت المؤذن الى ابعد حد ممكن ، وإسماع كل من يتهيأ للصلاة في المسجد الحرام في جميع اوقاتها .

زقاق القفاص والتنظيفات

اتصل بمكتب الصحفة ، احد سكان هذا الزقاق ، شاكيا من قلة عناية عمال التنظيفات بهذا الزقاق الذي اصبح يهدد السكان بتفشي البعوض وانتشار الجراثيم فيه .

لذلك يرجو امانة العاصمة بالأصالة عن نفسه وبالنيابة عن جميع السكان . تكليف مراقبي التنظيفات بضرورة ملاحظة حركة التنظيفات في الزقاق المذكور يوميا وبصورة دائمية .

باب شبرا بالطائف

وكتب الينا القارىء عبدالله الكابي يقول : – ان في هذ الباب « نقطة مرور » تتفرع منها اربعة شوارع رئيسية ، وان كثيرا من الأخطاء تقع احيانا بين بوليس المرور وسائقي السيارات في هذه النقطة بالذات ، لازدحام السيارات وكثرة مرورها منها .

لذلك يرجو القارىء المذكور ان تضع ادارة شرطة الطائف إشارات ضوئية على الجهات الأربع ، بدلا عن المصباح « الفلورسنت » الموجود حالياً تخفيفا لضغط الزمام وتسهيلا لعمليات المرور .

مشاريع امانة العاصمة

انتظرنا بفارغ الصبر تحقيق اول مشروع من مشاريع امانة العاصمة وكان جميلا منها ان تخطو في سبيل الاصلاح .. وتزيل الدكاكين الملاصقة للبيوت المطلة على شارع جياد ، ولكن الفائدة المرجوة منها لم تتحقق ، فقد اغضت الامانة نظرها عن اصحاب السيارات التي تقف هناك ، وتشغل حيزاً كبيراً من الشارع ..

هذا ما كتبه الينا القارىء عبد السميع عثمان راجياً من امانة العاصمة بالاشتراك مع قلم المرور في الايكون هذا الموقع موقفاً دائماً للسيارات ، حتى يتحقق الغرض الوحيد من ازالة الدكاكين وهدمها .

نتائج سباق الدراجات

أقيم في يوم أمس – لأول مرة في المملكة – سباق الدراجات الذي نظمته المدرسة الصناعية بجدة برآسة حضرة صاحب السمو الملكي الامير فهد بن عبد العزيز وزير المعارف ، وقد اشترك في السباق ٣٨ طالباً من طلبة المدارس في مكة وجدة ، واستبعد منهم ١٠ طلاب لعدم اللياقة الصحية وقد بدأ السباق حوالى الساعة التاسعة والنصف وانتهى في الساعة الحادية عشرة الا ربعاً ، وكان الفائز الاول الطالب محمد عنقاوى من المدرسة الصناعية بجدة والفائز الثاني – مصطفى محمد من المدرسة الصناعية أيضاً والفائز الثالث – محمد علي خليل من المؤسسة السعودية للثقافة الشعبية والفائز الرابع – رجاء الله – من المدرسة الصناعية بجدة .

وسننشر غداً ريبورتاجاً مصوراً عن هذا السباق مع كل التفصيلات .

مناقصة
تأمين اخشاب لوزارة الدفاع والطيران

تعلن وزارة الدفاع والطيران حاجتها لمن يقوم بتوريد الاخشاب المبينة أدناه

عدد	
٤٠٠	لوح ابلاكاش ٤ مم ١٢٥ × ٢١٠ سم
٦٠	متر مكعب مرابيع فليري ١٠ × ١٠ سم طول ٦ متر
٥٠	« « « « « « « ٥ متر
٣٠	« « خشب ابيض ¾ الأنش عرض من ١٨ الى ٢٥ سم
٢٠	« « « « ١ « ٢٠ « « ٣٠ «
٢٠	« « « « ٢ « ١٨ « « ٢٥ «

وعلى الذين يرغبون في مناقصة هذه الصفقة ان يقدموا عطاءاتهم ومواصفاتهم اعتبارا من تاريخه حتى ٢٠/٥/٧٤ بعنوان مناقصة الأخشاب وللوزارة الحق في رفض اى عطاء يكون غير متفق مع المصلحة وعلى أن يكون تسليم ذلك لمستودعات وزارة الدفاع بالطائف .

مناقصة
شراء مواسير لحفر وتغليف الآبار

تعلن وزارة الزراعة عن رغبتها في شراء حوالى ((١٥٠٠٠)) (خمسة عشر ألف) قدم من المواسير اللازمة لحفر وتغليف الآبار ؛ فعلى كل من له رغبة في توريد الكمية المذكورة الحضور الى وزارة الزراعة للأطلاع على المواصفات الخاصة بها .

مناقصة
القيام بالأعمال الآتية – لوزارة الزراعة

تعلن وزارة الزراعة عن رغبتها فيمن يقوم بالأعمال الآتية : –

١ – مد مواسير على بعد اثنين كيلومتر من البئر الى الدلم (منطقة الخرج)
٢ – تركيب مكنة ماء .
٣ – بناء خزان وحوض من الاسمنت

فعلى من كل له رغبة في القيام بالعمل المذكور مراجعة مديرية شئون المياه والرى بوزارة الزراعة للاطلاع على الخرائط ؟

مناقصة تأمين معدات
وادوات وقطع غيار لزوم قسم الحفر لوزارة الزراعة

تعلن وزارة الزراعة عن رغبتها في تأمين معدات وادوات وقطع غيار لزوم قسم الحفر بوزارة الزراعة فعلى كل من له رغبة في توريد الكمية المذكورة الحضور الى مديرية شئون المياه بوزارة الزراعة للاطلاع على المواصفات الخاصة بها .

مناقصة اصلاح بئر العسيلية – بالحوطه

تعلن وزارة الزراعة عن رغبتها في القيام باصلاح بئر العسيلية بالحوطه ومد مواسير الماء وبناء خزان مسلح لماء الشرب فعلى كل من له رغبة في القيام باستيراد المواد اللازمة وعمل المساحة الفنية وتنفيذ المشروع بكامله مراجعة وزارة الزراعة .

وصل حديثا زيت الحلبة

زيت الحلبة الاكتشاف الحديث لأدرار لبن المرضعات ؛ فلن تضطر إحداهن الى فطم وليدها قبل أوان الفطام .

زيت الحلبة يزيد لبن المرضعات بنسبة ١٠٠٪

يطلب من جميع محلات الادوية والصيدليات بمكة وجدة

وكالة السياحة والخدمات العامة بمكة
لحجز وقطع تذاكر الطائرات لجميع انحاء العالم
ولاغنى للمسافرين عن مراجعتها

حي على الصلاة

اليوم	فجر	ظهر	عصر
الاثنين	٤٨ ١١	٣٩ ٦	٤٤ ٩

أسعار العملة

ه	ريال	
١٦	٣٣	الجنيه الافرنجي
	١٠	الجنيه المصري
٤	١٠	الجنيه الاسترليني
٢	١٠	الدينار العراقي
	١٠٥	مائة الروبية الباكستانية
١١	٧٥	مائة الروبية الهندية
١٧	٣	الدولار الامريكي
	١٠	الدينار الأردني
١	١	الليرة السورية
٤	١	الليرة اللبنانية

المحكمة الشرعية ـ بمكة

تعلن للعموم ان على بن خطيب تقدم اليها بطلبه اثبات تملكه لكامل الدار ارضا وبناء الكائنة بأجياد المشتملة على مقعد بمنافعه الشرعية المحدودة شرقا ملك صدقة بن حامد علوي وغربا السكة الغير النافذة وبها الباب وشاما السكة النافذة وبها باب ثاني وجنوبا ملك عبد الرحمن مسلم وطلب حجة استحكام بذلك فكل من له معارضة يتقدم الى المحكمة في مدة شهر من تاريخ نشره

إبدأ القيام بالأسرع ...!

إبدأ باستعمال

إكسايد

معروف تواصل دائما استعمال

إكسايد

بطاريات إكسايد : يعتمد عليها حقا ، فإنها أطول احتمالا وأكثر وفرا .. جميع الأحجام لجميع أغراض الاستعمال

الموزعون ابراهيم عبد الله الجفالي وأخوانه بجدة

قيمة الثقافة

بقلم حبيب محمد

مما لاشك فيه ان قيمة الثقافة تتجلى في قدرتها على ان تسموا بنظرتنا الى الحياة لتكون لنا اهداف سامية نعيش من اجلها ورسالة جليلة نسعى لتحقيقها ولن يستطيع الفرد ان يؤدي رسالته في الحياة الا اذا تمسك بالمبادىء السامية والمثل العليا واعرض عما يسود الحياة الاجتماعية من قيم زائفة وهنا تبرز لنا أهمية الثقافة وقيمتها فهي التي تعلمنا الاستقلال في التفكير لئلا نعترف بما يسود الحياة الأجتماعية من قيم زائفة ولنكون على استعداد لأداء رسالتنا في الحياة .

انها تعلمنا ان الشخصية الضعيفة هي التي تحرص على القيم الزائفة وترحب بها لأنها لاتستطيع ان تبنى لنفسها مجداً الا في ظلها .

اما الشخصية القوية فليست في حاجة الى القيم الزائفة لأنهـا قادرة على تحمل كل مشقة في سبيل بناء مجد حقيقي ترضى عنه القيم الصحيحة .

ومن هنا نعلم ان تدهور القيم في مجتمع من المجتمعات راجع الى ازدياد عدد الشخصيات الضعيفة فيه وان على الفردان لايشكو من تدهور القيم في مجتمعه وان من واجبه ان يساهم في حل هـذه المشكلة بتقوية شخصيته .

ولا يفوتنا ان نشير هنا الى ان قيمة الثقافة في انها تعلمنا كيف نقوي شخصياتنا ونستقل في تفكيرنا وان نحرص على حقوق الآخرين في هذا الاستقلال فهـا ندرك ان من مصلحة المجتمع ان يعيش كل فرد مستقلا في تفكيره وان المجتمع الذي يفكر سائر افراده بطريقة واحدة متأثرين باتجاهات فكرية معينة لايجد من يرشده اذا ضل ولا من يوجهه اذا انحرف لأن كل فرد لايحاول ان يكون له رأى مستقل وانما يفكر بعقل الجماعة ولذا فهو يشترك معها في جهلها بالخطأ ولا يستطيع ان يتبين خطأ لم يعرفه غيره أو يوجه الى فكرة صالحة لم يسبق اليها ومما هو جدير بالذكر ان المجتمع في حاجة الى عقول تبتكر ولن يبتكر من تعود ان يوافق الناس على آرائهم قبل ان يفكر وانما يبتكر من تعود ان يخلو الى نفسه ليبتدع افكاراً جديدة تمثل شخصيته الفكرية .

واذا كان من حق الأنسان ان يفكر في حرية واستقلال فان من واجبه ان يعمل متقيدا بالنظم التي تحمى مصالحه ومصالح المجتمع وتتضح قيمة الثقافة في انها توجهنا الى ان نلتزم الحرية في مجال التفكير وان نتقيد بالنظام في مجال العمل انها تعلمنا ان من الممكن ان نفكر كما نشاء في حرية واستقلال ثم نهذب افكارنا دون ان نضر احداً ولكننا اذا عملنا ما نشاء ثم حاولنا تدارك أخطائنا فانا حينئذ نكون قد انزلنا بانفسنا وبالمجتمع اضراراً فادحة وينبغي ان لا ننسى هنا ان الثقافة الصحيحة لاتكتفي بتكليفنا ان نخضع للنظـام بل تحرص على ان تقنعنا بوجوب احترامه وتقـديره فهي توجهنا الى ان الخضوع للنظام هو وسيلتنا الى الاستمتاع بالحريـة والكرامة فالموظف الذي يخضع للنظام ولايتهاون في تطبيقه يستطيع ان يستمتع بحريته وكرامته وان يتحرر من الخوف فهو لايتوقـع احراجا من جانب مفتش أو خزيا على يد مسئول كبير كما يستطيع ان يتحرر من الذل امام رئيسه لأنه حين يخضع للنظام ويتجنب الأساءة لن يكون في حاجة الى تملق رئيسه طمعاً في العفو أو املا في التغاضي وعدم الاحراج .

واخيراً ان قيمة الثقافة في انها تثير في نفوسنا الأعتزاز بكرامتنـا الانسانية والفكرية لنطمح في ان نكون مثاليين فان قصرنا تقصيراً غير مقصود فان مهمة الثقافة ان تريح ضمائرنا وان تنسب قصورنا الى ما ركب فينا من غرائز ونزعات لا نستطيع التخلص من تأثيرها في سلوكنا وذلك لئلا تتلوث ضمائرنا ولنحاول من جديد ان نكون مثاليين دون ان نحتقر انفسنا ومهما يكن من أمر فان من الواجب ان نذكر انا لن نشعر بأثر الثقافة في نفوسنا ولا بقيمتها في مستقبلنا الا اذا افسحنا لها المجال وافحنا لها ان تغزو قلوبنا واصغينا في طاعة واجلال لكل ماتهمس به ضمائرنا من معان سامية وتوجيهات نبيلة ؟

الدكتور يوسف الهاجري

يشعر المراجعين بان مواعيد العيادة بجدة لفصل الشتاء تجرى كالآتي ابتداء من غرة جماد الأولى .

من منتصف الساعة الثانية الى منتصف الساعة الرابعة صباحاً ومن منتصف الساعة التاسعة عصراً الى منتصف الساعة الواحدة ليلا الزيارات المنزلية تخرج عن حدود هذه المواعيد ــ العيادة بجانب منزله بحارة الشام بجانب السفارة السورية .

دكاكين للايجار

الدكاكين التي بالشامية من اوقاف السادة العلوية قرب دار الشيخ زيني حسن خالية فمن له رغبة في استئجارها فالمراجعة بدار السيد محمد الهادي عقيل بباب الزيادة

للبيع عمارة كبيرة

للبيـع بالمزاد العلني كامـل العمارة الكائنة بمحلة المسفلة المحتوية على ثلاثة مقاعد وخمسة مجالس واسعة جدا وللعمارة بابان ومهرج ودهليزان بواجهاتها الثلاثة والبيع خالي وبموجب حجة شرعية وكانت تؤجر سابقا بستة آلاف ريال سنويا والدلال عبد الله عمران بقهوة باعيسى بالشبيكة ورجب سندي بالمسفلة وعيسى ديوان بجوار بستان البخاري ايضاً .

الزلابية

الاستاذ الكبير، أحمد عبدالغفور عطار، بحوث ممتعة في أصول الكلمات العامية تدل على اطلاع واسع وجلد عجيب ، قد فاتني تتبعها عندما كنت بمصر ، لندرة « البلاد السعودية » في الاوساط التي عشت بينها ، وما كدت اعود للوطن حتى هرعت الى مجموعة البلاد السعودية أقلبها في لذة وشغف واتتبع بعناية واهتمام ، ما كتبه فيها أصدقائي من الأدباء شعراً ونثرا ، وكان ممن تتبعت آثارهم الأستاذ العطار في بحوثه الشيقة ، وقد لفت نظري بوجه خاص ما أورده الأستاذ عن الزلابية وما أنتهى اليه من أنها ليست هي المعروفة لدينا الآن بل أنها كانت نوعا من الحلوى وقد أسهب الأستاذ في هذه النقطة ، وعلى أثر ذلك تذكرت أبياتا من الشعر لابن الرومي يصف فيها الزلابية وبائعها مسهبا مستقصيا كما هي عادته وقد أستنتجت من وصف ابن الرومي لها أن ما نسميه الآن « المشبك » هو ما كان يسمى سابقا الزلابيـة وهذه هي الأبيات أهديها للاستاذ البحاثة راجيا تعقيبه .

ومستقر على كرسيه تعب
روحي الفداء له من منصب نصب
رأيته سحراً يقلي زلابيـة
في رقة القشر والتجويف كالقصب
كأنما زيته المقلي حين بدا
كالكيمياء التي قالوا ولم تصب
يلقي العجين لجينا من أنامله
فيستحيل شبابيكا من الذهب

محمد فقيه

عقدان من اللؤلؤ

محمد سعيد رحيم الدين الساكن بالمسفلة بزقاق البخارية يعلن انه فقدمنه بمحلة المسفلة بجانب بيت عبدالقادر زاهد على علبة في باطنها عقدان من اللؤلؤ احداهما ١٢ حبلا والآخر ١١ حبـلا وهو يرجو ممن يجدهما تسليمهمـا له أو للصائغ احمد مـلا بزقاق الحجر وله مكافأة قدرها خمسون ريالا .

دار خالية

للايجار بالقرب من الحرم الشريف بباب الدريبة تحتوي على مقعد بمصالحه ومجلسين وموء خرين ومبيت وثلاثة اسطحة فمن يرغب في استئجارها عليه مراجعة السيد حسين السقاف ــ سويقة

فلة فخمة للايجار بجدة

ان الدار الكبيرة الكائنة بحارة الشام بجدة سكنى قنصل فرنسا سابقاً خالية ومعدة للايجار الى نهاية الحجة فمن له رغبة يراجع الشيخ سعيد بن محمد العمودي ـ جدة قصبة الهنود .

دار فخمة للايجار بجدة

يعلن الوصي الشرعي على قصار احمد حامد قصاني أن لديه فلة بباب شريف مبنية بالمسلح مجهزة بمواسير الماء والكهرباء على الطراز الحديث معدة للايجار فمن له رغبة يراجع الوكيل الشيخ سعيد بن محمد العمودي بجدة قصبة الهنود .

الآلات الكاتبة الالمانية

ان رجال الاعمال والشركات والبنوك والبيوت التجارية لاغنى لهم عن .

سيماج

الآلة الكاتبة الألمانية ذات الشهرة العالمية والاسعار المغرية

شاهدوها وتأكدوا من محاسنها والمميزات المبتكرة بها عند ـ الوكلاء الوحيدين

شركة الهاجري للاستيراد ـ جـدة

أكبر شركة لصنع الآلات الكاتبة في العالم

شركة رويال تايبرايتر

تقدم بكل فخر الآلة الكاتبة رويال العربية الجديدة

ROYAL

تمتاز على جميع الآلات الأخرى بسهولة الاستعمال واتقان الصنع وحسن الكتابة وقوة الاحتمال وبأسعار لاتقبل المزاحمة اطلاقاً مع ضمانات اصلاح كل آلة رويال عربية أو انكليزية لمدة عام كامل بدون مقابل

وتقدم لكل من يملك آلة كاتبة رويال العربية القديمة شطأ جديداً لضبط المسافات يمنع تشابك ... تركيبه في الآلة ... ويتم ... بمعرفة المهندس المختص مجاناً

شحنات جديدة من آلات الكتابة العربية والانكليزية وصلت اخيراً من جميع الموديلات

تفضلوا بمشاهدتها بمعارض الوكيل الوحيد [illegible] بالمملكة العربية السعودية

محمد علي مغربي

المركز الرئيسي : جده ـ تلغرافيا مغربي الفروع : مكة المكرمة ـ المدينة المنورة ـ الدمام .

هل علمتم انها ستصل بعد بضعة ايام

ماهى ؟

هى السيارات الفاخرة التى تنتظروا وصولها بفـارغ الصبر والتى احدثت بجمالها وقوتها واناقتها ضجة فى العالم

سيارة بليموث موديل ١٩٥٥

ديوان الشعر

ايه يا بلبل..

إيه يابلبل القريض تغنى ... واسكب السحر من غنائك لحنا
واملأ الكأس من دنان القوافى
خمرة توقظ الشعور الغافى
رب لحن من عودك الفذ رنا ... افعم الروح فرحة أو حزنا
وسما بى محلقاً فى جواء
هى دنيا الخلود للشعراء
هى فردوسنا فمن يتمنى ... يلق فيه المنى سلافاً ودنا
ويرى فيه ما يرى من مجال
حافلات بفاتنات الجمال
آه ما أنت غير سفر تلونا ... فيه آى البقاء شعراً وفنا
ظل يروى – كالغيث – كل جديب
من حجى كل شاعر وأديب
صوتك الساحر استمال المنى ... وتصبى الوجود إنسا وجنا
فكأن البارى براك ملاكا
تعصر الخمر من كروم غناكا
وكأني – اذا طغى وتجنى ... بى هذا الزمان – غصن تثنى
وارتمى كالصريع بين يديكا
يتحسى الالحان من شفتيكا

عبد الغنى قستى

الى مستوردى الحنطة والدقيق

تعلن وزارة المالية والاقتصاد الوطنى لمستوردى الحنطه والدقيق بان آخر موعد لقبول طلبات الاستيراد للتجار المسجلة طلباتهم من العام الماضى من حصة الحكومة لعام ١٩٥٤ – ١٩٥٥ هو يوم ١٥ من شهر جماد الاول سنة ١٣٧٤ وعلى كل راغب فى الاستيراد ان يقدم طلبه قبل نهاية هذه المدة والا فيحال طلبه الى المتقدمين فى الطلبات الجديدة .

محطات عبد اللطيف جميل ...

تفاجئكم بكل حديث

الآله الحديثه التى أدهشت مشاهديها

الآن فقط يمكنك تغيير زيت سيارتك فى خلال ثلاثة دقائق على التحقيق دون اللجوء الى فتح صامولة الكرتير أو رفع السيارات على الونش بل ودون أن تغادر مقعد السيارة .
محطات عبد اللطيف جميل بالكيلو ستة يمين الذاهب الى مكة زوروها تجدوا ما يسركم وينفعكم

مطالعات وتعليقات

بقلم أحمد ابراهيم الغزاوى

١٨٠ – أيام (الغين) !!

يطيب لى الحديث فى هذه الأيام عن أمثالها فى (عهود الصبا) و(مباهج الفتوة) فكم لنا فيها من ذكريات عزيزة يتصل بها الزمن حتى يتجاوز (طرفة) إذ يقول : وتقصير (يوم الدجن – والدجن معجب) ولا نعدو ذلك الى لهوه المحرم، وزهوه المحرم

ولقد اعتدنا انتهاز هذه الأيام قديماً .. فما يكاد ينعقد الغمام فى أجواز السماء وتحتجب به الشمس .. حتى يستحث الكبير منـا الصغير على (الفسحة) فوق قمم الجبال، ومساقط المياه، و (المفجر) و (مصافى أجياد) وكل واد فسيح، وروض أنيق، وكانت لا تقل فى العام الواحد عن شهرين أو ثلاثة !! خصوصاً فى فصول القوس، والجدي، وماسبقهما أو تلاهما من الفصول !! و (دار الفلك) وافتقدنا هذه (المناظر، المنعشة، وانشغلت الخواطر بمشاكل الحياة ومشاغلها وضاقت الصدور فما يشرحها (العارض المتهلل) ولا (الغيث الهتون) ولا(المحيا المتدفق) حتى لا يكاد يصادف المرء (جماعة) تشجعه على (تبديل الهواء) ، ولا (ترفيه القلب) ولا (استجلاء الخضرة) !! وانما هى حلقة مفرغة من الكد المتواصل فى أسلوب رتيب يحمل على السأم، ويعجل (الهرم) ويفضى الى العدم !!

* * *

هذا الى أن من سبقنا من عباد الله – لم يذهلوا عن واجباتهم وفروضهم ونوافلهم.. وكانوا احراصاً عليها اضعاف ما يجهد منا الحريص المتبتل !! ولكنهم مع ذلك كانوا لا يغمطون نفوسهم حقها من الترويح والتسلية والاستجمام والتنزه وتبادل أحاديث المودة والاخاء، وتقوية أواصر الحب والصفاء .. ولا يجدون غضاضة فى الاختلاط بمن هم دون طبقاتهم من عامة الخلق وخاصتهم !

وما أعجب ما تبدل الطقس، وشح المطر، وتجهم السحاب، وغل (الغيم السكرى) بما كان يجود به من افترار كأنه (بسمات الغيد) ، و (تباشير العيد) !! وزاد الطين بلة أن الرغبة فى ذلك قد تضاءلت، أو تلاشت وذهبت كأمس الدابر ؟!! ولله در (عبيدة بن ربيعة) إذ يقول :

ومن تجرم بعد عهد أنيسها
حجج خلون، حلالها وحرامها
رزقت مرابيع النجوم وصابها
ودق الرواعد جودها فرهامها
من كل سارية، وغاد مدجن
وعشية متجاوب إرزامها ؟!

على كل حال – فاننا (بحمد الله) نتلو كل وقت وحين قوله تعالى (قل ياعبادى الذين أسرفوا على أنفسهم لا تقنطوا من رحمة الله) وقوله تعالى (إن رحمة الله قريب من المحسنين) ألهمنا الله الرشد، ورزقنا التوفيق وهدانا الى ما يحبه ويرضاه .

أما (العنوان) – فقد يلتبس على بعض القراء، حيث أحل (الغين) محل (الغيم) ؟!! وتوضيحاً لذلك أقول : ان (الغين) لغة فى (الغيم) قال الشاعر :

وقد ألج الخباء على جوار
كأن عيونهن عيون عين
كأني بين خافيق عقاب
يريد (حمامة) فى يوم غين

* * *

وما كان استبدال النون بالميم إلا متابعة لهذا الانطواء أو(الطى) الذى نرجو أن ينشره (الأنس) و (الحبور) فى غير مأثم ولا مغرم ونضرع الى الله اللطيف الخبير أن (يسقينا الغيث، ولا يجعلنا من القانطين) ..

١٨١ – الدموع – والجراثيم !!

يقول شاعر العرب الكبير فؤاد باشا الخطيب فى قصيدة له :–

هات الدموع وحسبى فى البلاء بها
ان الدموع – يد لله بيضاء

* * *

وظفرت ببحث نشر قبل أكثر من ربع قرن فى احدى المجلات المصرية الكبرى .. جاء فيه (ان للدموع منافع بالمعنى الحقيقى والمعنى المجازى، فقد اكتشف الدكتور اسكندر (فليمنغ) الانكليزى ان للدمع مادة تسمى(الليسوزيم) تقتل (الجراثيم) !! وأن دمعة واحدة إذا ذرفت فوق إناء فيه ملايين الجراثيم أهلكتها سريعاً . ويقول هذا الطبيب ان مادة الليسوزيم منتشرة فى انحاء الجسم، وبذلك يستطيع اتلاف قسم كبير من الجراثيم التى تهاجمه .

* * *

يا لله ما أبهر آياته ! وما أبدع مخلوقاته !! وما أعظم هذه الحكمة التى جعلت من هذه المادة وقاية لعين الانسان ولعل الشاعر العربى القديم لم يكن يلعب بالألفاظ حين قال :

لا تسقنى ماء الملام فاننى
صب قد استعذبت ماء بكائى ؟!

فمع أنه انما كان يأمر وينهى فى صدد الحب وتصاريفه !! وملابساته من لوم العذال .. فقد قرر حقيقة لا غبار عليها – وهى استعذابه ماء بكائه ! فهو يفرج كربته ويشفى غلته أدبياً وماديا – (وصحياً أيضاً) على رأى الطبيب المكتشف ما دام أنه لا يشرب الا من عبراته !! وكان أحرى به أن لا تكون صرفا فيمزجها بكوب من المثلجات التى يتناولها الأطفال من عرض الطريق أو من (سطول) الباعة المتجولين .. تلك التى لا يطهرها إلا (دموع الثكالى) أو المهجورين !!

١٨٢ – احصاء، وايصاء !!

اطلعت على نبأ طريف فى مجلة (الاذاعة المصرية) تحت عنوان « هل تعلم » جاء فيه أنه : «اجريت تجربة على أربعة رجال لاختبار ما يحبه (البعوض) فأوقف أحدهم عارى الصدر .. وارتدى الباقون قمصانا ذات الوان مختلفة، منها الأبيض، والاسود، والخاكى.. وأحصى عدد البعوض الذى وقف على كل منهما مدة ٣٠ ثانية : ٤ بعوضات على القميص الابيض ١٥ على الاسود ٣٠ على الخاكى ٩٠ على الجلد العارى .

***

ولم استطع أن أمر على الخبر دون تعليق .. فانه اذا اتفق أن كان (الجلد العارى) من ذوى اللون الأسود ..فانه بطبيعة الحال سيكون أكثر سلامة من مداعبة البعوض بنسبة يحسد عليها ولا شك !! وهكذا الحال فى اصحاب الجلد الأبيض فانه لا داعى يضطرهم لارتداء القمصان الملونة !!! ما دام أن سلامتهم منه متوفرة بالبياض، ! إلا أن يغرز (خراطيمه) فيما وراء الجلد فيجد من اللذة ما لا يشتاره النحل ؟!! ولماذا كل هذه الوقايات الفردية ونحن وبعد الحمد بصدد (تنظيم المجارى العمومية) ومكافحة توالده فى (المياه الراكدة) ؟؟! و (الصبر طيب) وكل آت قريب

١٨٣ – اللكامية و(اللوكيميا)

فى باب (طبيب الهلال) وردت نبذة جاء فيها :(تمكن أحد الاخصائيين من ابتكار عقار سمى (تيوجوانين) يرجى ان يكون أداة ناجعة فى مكافحة مرض (اللوكيميا) الذى يشبه السرطان ويصيب كريات الدم البيضاء

***

وما أتممت قراءتها حتى قفز الى ذهنى ما يتبادله بعضهم اذ يقول احدهم للآخر .. (عساك باللكامية) – البعيد طبعا !!، فمن يا ترى السابق الى كشف هذا (المرض)، أهم القدماء والعوام ؟ أم المحدثون – وأصحاب (المجاهر) و (التلسكوبات) ؟!! مع الاعتراف بالفضل لصاحب الابتكار فى العلاج، والاحتجاج على الذين خفروا ذمة (التسمية) فحوروا فى الفاظها المعهودة !!!

واحسب ان من الناس من يجعل (للكامية) معنى غير (المرض) وهو قوى الصلة والارتباط بهذه (اللقم) التى يعتبرها المترفهون (عسيرة الهضم) فى معدهم الضعيفة .. كالعصيدة والهريسة مثلا وربما كان التحريف آتيا من جهة القاف..والكاف فقط ولا فرق بينها فى الواقع ... اذا (جاء الشتاء)!!.

المحكمة الشرعية بمكة

تعلن للعموم ان ياقوت العبد الرحمن عتيق الامام عبد الرحمن تقدم اليها بطلبه اثبات تملكه لكامل الدار ارضا وبناء المشتملة على مساكن سفلية الكائنة بالعتيبية من محلة جرول تحت جبل الضبع المحدودة شرقا ملك حسن زوجة عبد العزيز التويم وغربا بملك عبدالله خالد وشاما ملك منصور الاحمدى ويمنا السكة النافذة وطلب حجة استحكام بذلك فكل من له معارضة يتقدم الى المحكمة فى مدة شهر من تاريخ نشره ..

لا مناقشة – لوبان

LUBIN
أفخر عطور فى العالم
Lubin
عطور ومستحضرات تجميل
لوبان الفاخرة
تباع بالمحلات الكبرى
وتطلب من وكيلها حسين بكرى قزاز باب الزيادة – بمكة

« دكان وبترة للايجار »

أن من الجارى فى أستحقاق كامل الدكان الكبير مع صدر البترة الكبيرة برأس زقاق السكرات سابقاً بالمسعى سكنى الشيخ يحيى رفه أرغب تأجيره مع البتره لمدة خمسة أعوام أبتداء من عامنا هذا عام ١٣٧٤ حيث ان الساكن المذكور لم يحصل معه أتفاق فيما ذكر والمراجعة لدى محمد سعيد عبد الحق بالمروه .

فرص للتوظيف

لدى شركة الزيت العربية الأمريكية

تود شركة الزيت العربية الأمريكية توظيف سعوديين فى وظائف كتابية فى منطقة الأحساء .

وتتطلب الوظائف الشاغرة حالياً للتوظيف أن يكون الطلاب قد أتموا تعليمهم الثانوى ولديهم خبرة علمية فى اللغة الانجليزية ضرورية لتلقى ارشادات العمل ونقلها الى الموظفين الذين فى دور التمرين ويستحسن أن تكون هناك خبرة سابقة ولكنها ليست لزاما . وأن يكون لهم المام بطرق مراقبة مواعيد الحضور، ووضع ميزانية العمال، وبالمواد والمعدات .

والأجور التى يفرض دفعها شهريا هى تقريباً ٥٤٥ ريالا سعودياً علاوة على وسائل الجالية فى جدول الموظفين المتوسطين وفوائد الشركة التى تقدر على أساس المقدرة ومدة الخدمة الخ .

وعلى الراغبين من الطلاب أن يراجعوا مكتب أرامكو للتوظيف فى عمارة صاحب السمو الملكى الأمير عبد الله الفيصل شارع عبدالعزيز، حيث يرحب بالنظر فى أمر جميع المتقدمين .

وعلى الراغبين من الطلاب أن يحضروا معهم شهاداتهم وأن يكونوا على استعداد لاجراء امتحان للكفاءة والفحص الطبى والمقابلات لتقدير قوة الطالب وتعيينه فى المكان الذى يليق به

شركة الزيت العربية الأمريكية .

المحكمة الشرعية بمكة

تعلن للعموم ان حامد بن سراج خيفان تقدم اليها بطلبه اثبات تملكه لكامل الدار ارضا وبناء الكائنة بالشامية المشتملة على مساكن علوية وسفلية المحدودة شرقا ملك عمر افندى عادل الملقب (قربان) وغربا ملك السيد حبيب بن عمر ياسين منها مترين مما يلى اليمن ملك عمر المذكور وشاما السكة النافذة الموصلة الى محلة جرول ويمنا ملك عمر المذكور وطلب حجة استحكام بذلك فكل من له معارضة يتقدم الى المحكمة فى مدة شهر من تأريخ نشره

معروض للبيع

المعروض بالمزاد العلنى حصة قدرها اثناعشر قيراط الاربع تقريبا شائعة فى كامل الدار الكائنة بجدة بمحلة اليمن الشهيرة بحوش السباع أمام دار الزاهد سكنى عبد الغنى عبده وقدر مبلغ العطاء فيها مبلغ واحد وأربعين الف ريال عربى فمن له رغبة فى الزيادة يراجع عبد الله ناصر بن عكه أو عبدالرحمن ناصر بن – بأرامكو ..

HAMPSON
مجموعات لتوليد الكهرباء

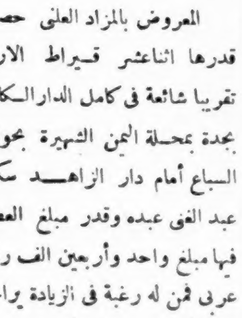

تعطى ضوءاً كهربائياً وطاقة يعتمد عليها لجميع الاحتياجات المنزلية، الزراعية والصناعية . المجموعات التى تدار بماكينة الديزل تعطى من ١½ الى ٥٠٠ ك. ف. ا. والتى تدار بماكينة البنزين تعطى من ١ الى ٢٠ كيلووات – يمكن الحصول على نماذج لجميع طرق بعد التشغيل .
نشرات عالمية مصورة ترسل عند الطلب
HAMPSON INDUSTRIES LTD., WEST BROMWICH ENGLAND, Cables: HAMPGEAR, West Bromwich